COMUNE DI SERRAVALLE PISTOIESE

PROVINCIA DI PISTOIA

REGOLAMENTO URBANISTICO

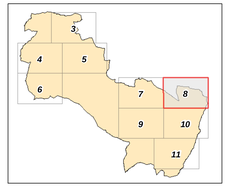

Progettazione:

Ing. Gaetano Pollerone - Funzionario Tecnico comunale
Consulenza Urbanistica: Arch. Giuliano Giovannelli
Consulenza GIS: Ing. Maurizio Martelli

Ufficio Tecnico Comunale
Redazione N.T.A. : Geom. Federico Salvadeo
Assistenza Cartografica: Geom. Sabato Tedesco

Studi Geologici: Territorio e Ambiente Srl

Il Sindaco
Renzo Mochi

ADOZIONE: Delibera Consiglio Comunale .....
APPROVAZIONE: Delibera Consiglio Comunale .....
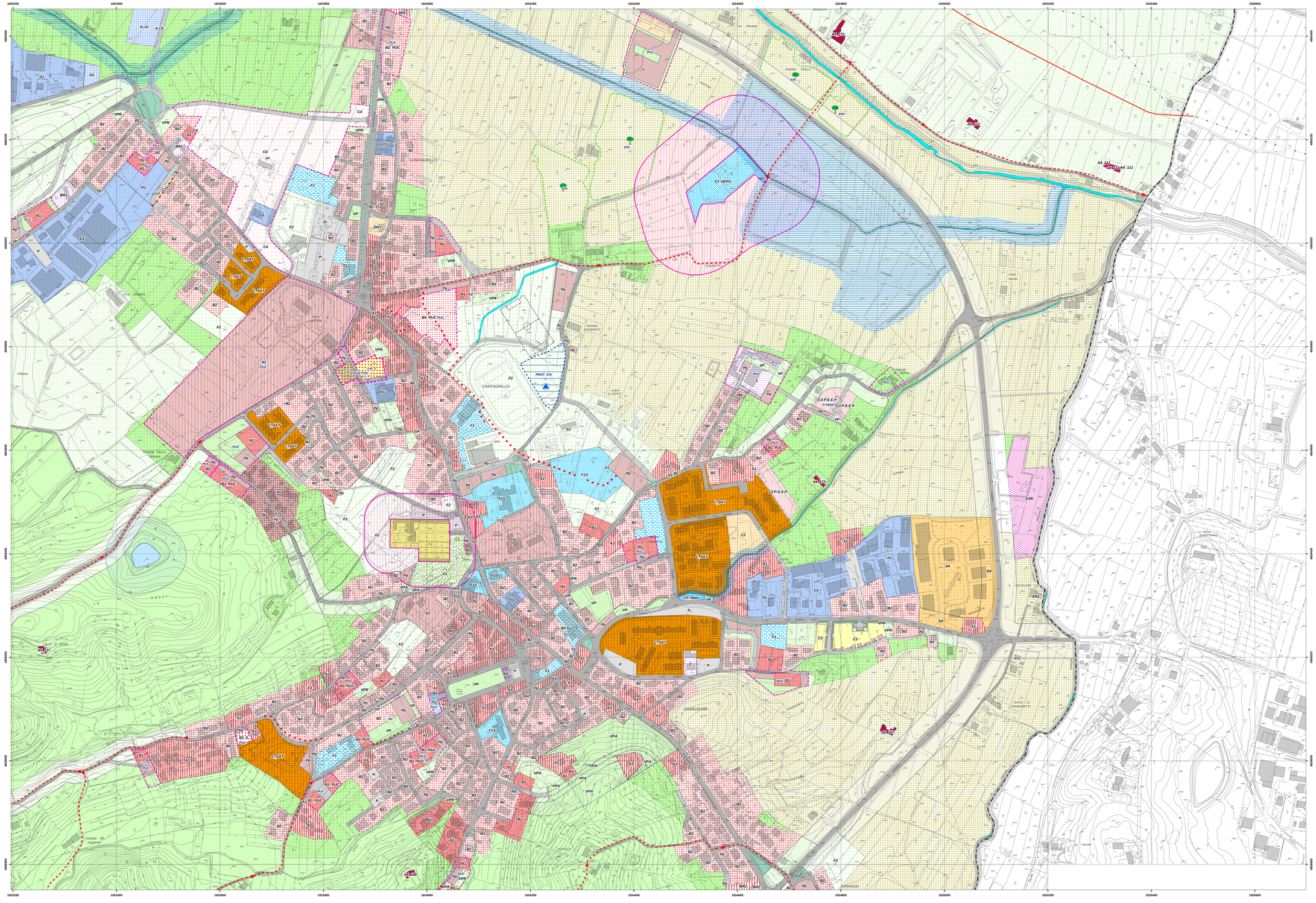
Tav. 10	Casalguidi	Scala 1:2000