

COMUNE DI SERRAVALLE PISTOIESE
PROVINCIA DI PISTOIA

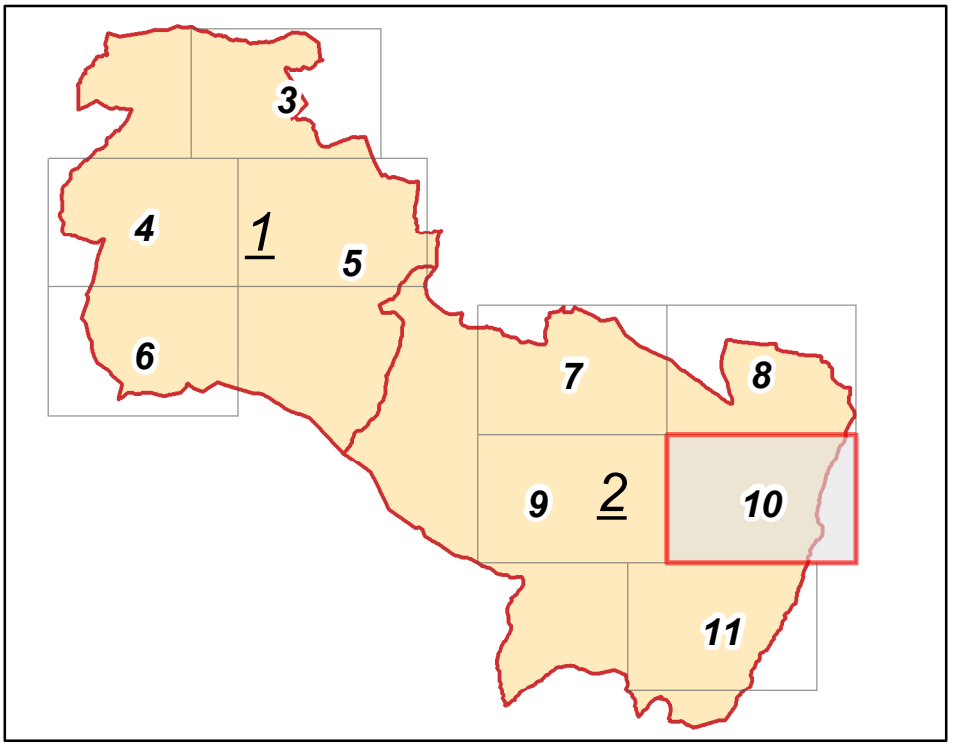

VARIANTE N. 1 AL REGOLAMENTO URBANISTICO



Progettazione:
 Ing. Gaetano Palumbo - Funzionario Comune
 Consulenza Urbanistica: Arch. Giuliano Geronzi
 Consulenza GIS: Ing. Maurizio Martelli

Ufficio Tecnico Comunale
 Redazione N.T.A.: Geom. Federico Salvatico
 Assistenza Cartografica: Geom. Sabato Tedesco

RIPUBBLICATA PER MERO ERRORE GRAFICO

ADOZIONE: Delibera Consiglio Comunale n. 39 del 23/07/2008
 APPROVAZIONE: Delibera Consiglio Comunale n. 32 del 11/06/2009

Tav.10 Cantagrillo-Casalguidi Scala 1:2000

Legenda

Zone di Regolamento Urbanistico

- | | |
|--|--|
| | |
| | |
| | |
| | |
| | |
| | |
| | |
| | |
| | |
| | |
| | |
| | |
| | |
| | |
| | |
| | |
| | |
| | |
| | |
| | |
| | |
| | |
| | |
| | |
| | |
| | |
| | |
| | |
| | |
| | |
| | |
| | |
| | |
| | |
| | |
| | |
| | |
| | |
| | |
| | |
| | |
| | |
| | |
| | |
| | |
| | |
| | |
| | |
| | |
| | |
| | |
| | |
| | |
| | |
| | |
| | |
| | |
| | |
| | |
| | |
| | |
| | |
| | |
| | |
| | |
| | |
| | |
| | |
| | |
| | |
| | |
| | |
| | |
| | |
| | |
| | |
| | |
| | |
| | |
| | |
| | |
| | |
| | |
| | |
| | |
| | |
| | |
| | |
| | |
| | |
| | |
| | |
| | |
| | |
| | |
| | |
| | |
| | |
| | |
| | |

Simboli

- | | |
|--|--|
| | |
| | |
| | |
| | |

Etichette in SottoZona F1

- | | |
|------------|-----------------------------------------------------------------------------|
| SERV_COM | Servizi Amministrativi Comunali |
| ATT_AMM | Attività Amministrative |
| PUB_SERV | Attività per Pubblici Servizi |
| ATT_AND | Attività Andamento |
| POLIF_COMM | Centri Polifunzionali-Commeriali |
| ATT_SANI | Attività Sanitarie (Prenatalitiche, Consultori, ecc) |
| ATT_SCO | Attività Scolastiche oltre obbligo |
| SERV_PS | Servizi di Pubblica Sicurezza |
| ATT_ASS | Attività Assistenziali (mensa, sedi di associazioni di pubblica assistenza) |
| ATT_CULT | Attività Culturali (biblioteca, centri e circoli culturali, ecc) |
| ATT_REL | Attività Religiose (chiese e altri servizi di culto) |